



**Naturalista**

Una herramienta para  
conectar apasionados  
por la naturaleza



# ¿Qué es



# Naturalista?

COLOMBIA

- Es una **plataforma social** que ayuda a conectar a los apasionados por la naturaleza.
- Un espacio físico y virtual para que **expertos, apasionados e interesados** compartan, aprendan y dialoguen sobre la biodiversidad
- **Red para contribuir al conocimiento de la biodiversidad local** para conectarlo desde una mirada global.
- Conectar científicos y no científicos a través de una **plataforma colaborativa de registro de biodiversidad.**

# ¿Por qué usar Naturalista?

- Es de **libre acceso**.
- Permite la **administración directa de los datos por los usuarios**.
- Facilita la **descarga e interoperabilidad con otras plataformas** nacionales como el SiB Colombia.
- **Integra la información de múltiples plataformas** (EOL, Wikipedia).
- Tiene aplicación **móvil** para Android – iOS actualizada y gratis.
- Tiene una plataforma de **escritorio** con muchas herramientas y funcionalidades para organizar y consultar los contenidos.
- **Da visibilidad a personas**, organizaciones y proyectos dentro de la plataforma.
- **Integra una comunidad de Naturalistas** que contribuyen voluntariamente a la identificación de observaciones.
- **Tiene soporte desde la Academia de Ciencias Exactas de California**.



foto: César Gutiérrez-Instituto Humboldt

# ¿Cómo funciona?

## Cómo funciona



1

Registra tus observaciones



2

Compártelas con otros naturalistas



3

Dialoga con expertos y aficionados

# Abrir cuenta

Preferiblemente a través de google chrome entrar a:  
<http://colombia.inaturalist.org/>



## Cómo funciona

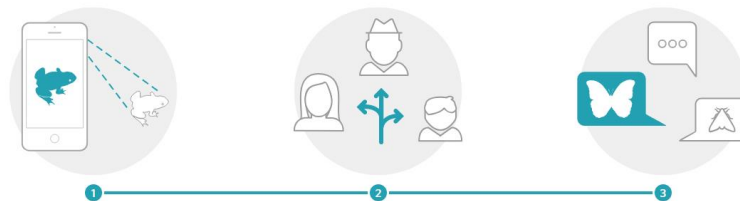

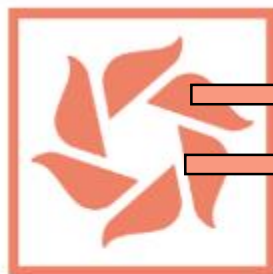

Naturalista

## ¡Únete a Naturalista!

Registro / nombre de usuario

capacitación

Correo

smartinez@humboldt.org.co

Contraseña

\*\*\*\*\*

Confirmar contraseña

\*\*\*\*\*

Tu huso horario predeterminado

*Todas tus observaciones se harán en este huso horario a menos que especifiques lo contrario.*

(GMT-05:00) Bogota

 ¡Sí, hacer una licencia de mis fotos, sonidos y observaciones para que los científicos puedan usar mis datos!*Selecciona esta caja si quieres aplicar una Creative Commons Attribution-NonCommercial license a tus fotos. Puedes escoger una licencia diferente o quitarla después, pero esta es la mejor licencia para compartir datos con los investigadores.* No soy un robotreCAPTCHA  
Privacy - Cookies

Regístrate

O usted puede...

Ingrese con Facebook

Ingrese con Twitter

Ingrese con Flickr

Ingrese con Google

Ingrese con Yahoo

Ingrese con SoundCloud



## tutorial naturalista

Inicio

Perfil

Observaciones

Calendario

Identificaciones

Listas

Diario

Favoritos

Proyectos

Todas las actualizaciones

Tu contenido

Siguiendo

Discusiones en tiempo real

+ Añadir observaciones

## Empieza añadiendo observaciones

Por si necesitas inspiración, aquí hay algunas especies que se observan a través de la NatraLista...



Pato de collar



Abeja europea



Mariposa Monarca



saguaro

Ahora sal y observa a alguna especie. Escoge algo salvaje y toma una foto clara que lo enfoque en su totalidad. Si ya tienes una foto de algo salvaje, [puedes subirla](#). También puedes utilizar las aplicaciones móviles de Naturalista para compartir tus observaciones con la comunidad.



Aquí, se actualizará el contenido acerca de tus observaciones de la comunidad en forma de comentarios o identificaciones. ¡Podrías descubrir una nueva especie!

## Suscripciones

Suscríbete a especies

Suscríbete a lugares

## Más

## Guía de inicio

Conoce las principales características de la plataforma Naturalista.

Comience

## Widget del blog

¡Muestra tus observaciones recientes en tu propio blog o sitio web!

Aprende más





## capacitacion



Inicio



Perfil



Observaciones



Calendario



Identificaciones



Listas



Diario



Proyectos

Todas las actualizaciones

Tu contenido

Siguiendo

Discusiones en tiempo real

## Empieza añadiendo observaciones

Por si necesitas inspiración, aquí hay algunas especies que se observan a través de la Natralista...

Tortola cola  
largaColibrí pico  
ancho

Gorrión casero

Pinzón  
mexicano

Ahora sal y observa a alguna especie.  
Escoge algo salvaje y toma una foto clara  
que lo enfoque en su totalidad. Si ya



+ Añadir c

## Suscripciones

Suscríbete a especies

## Más

## Guía de inicio

Conoce las principales características de la  
plataforma Naturalista.

Comience

## Widget del blog

¡Muestra tus observaciones recientes en tu  
propio blog o sitio web!

Tablero

Observaciones

Añade

Importa

Calendario

Favoritos

Listas

Diario

Mensajes

Perfil

Cuenta

Termina la sesión

# Licencias Creative Commons Colombia



**RECONOCIMIENTO**

Permite copiar, transmitir, reutilizar y adaptar la información, se debe tener permiso previo del autor



**COMPARTIR IGUAL**

Permite copiar, transmitir, reutilizar y adaptar la información siempre y cuando el resultado se comparta bajo una licencia igual, similar o compatible, al igual requiere permiso previo del autor



**NO COMERCIAL**

Permite copiar, transmitir, reutilizar y adaptar la información siempre y cuando no sea con fines comerciales.



**DOMINIO PÚBLICO**

Permite usar de manera libre y cuando es usado por el autor significa que este renuncia a todos los derechos sobre la obra.

# ELIJA LA LICENCIA MÁS CONVENIENTE PARA PUBLICAR SUS DATOS E INFORMACIÓN



**RECONOCIMIENTO**



**RECONOCIMIENTO - COMPARTIR IGUAL \***



**RECONOCIMIENTO - NO COMERCIAL**



**RECONOCIMIENTO - COMPARTIR IGUAL - NO COMERCIAL \***

*\* No aplica para la publicación de datos.*



Menos abierta



Más abierta

## Licencias

La licencia de tu contenido permite a otra gente el uso legal sin pedirte permiso siempre y cuando se apeguen a las condiciones de la licencia. Naturalista utiliza tus licencias de Creative Commons para compartir el contenido con otras socios como [Global Biodiversity Information Facility \(GBIF\)](#), una organización intergubernamental internacional, que reúne y distribuye información sobre biodiversidad en todo el mundo. [Aprende el significado de estas licencias](#)

### Licencia predeterminada de observación

-  No hay derechos de autor (CC0)
-  Atribución
-  Atribución - No Comercial
-  Atribución - Compartir bajo la misma licencia
-  Atribución - Sin obras derivadas
-  Atribución - No Comercial Compartir bajo la Misma Licencia
-  Atribución - No Comercial Sin obras derivadas
- Sin licencia (todos los derechos reservados)  
*Tu retienes los derechos de autor sobre tu contenido con reserva de los que conferiste a Naturalista en nuestras Condiciones de Servicio.*
- Actualiza las observaciones existentes con la licencia que escogí

### Licencia predeterminada de foto

-  No hay derechos de autor (CC0)
-  Atribución
-  Atribución - No Comercial
-  Atribución - Compartir bajo la misma licencia
-  Atribución - Sin obras derivadas
-  Atribución - No Comercial Compartir bajo la Misma Licencia
-  Atribución - No Comercial Sin obras derivadas
- Sin licencia (todos los derechos reservados)  
*Tu retienes los derechos de autor sobre tu contenido con reserva de los que conferiste a Naturalista en nuestras Condiciones de Servicio.*
- Actualiza las fotos existentes con la licencia que escogí

Licencias de sonido predeterminadas

# Aplicación móvil



ANDROID



## ¿Cómo utilizarla?

1 DESCARGA EL APP



Busca la aplicación  
*iNaturalist*

2 REGISTRATE

Y selecciona como  
país Colombia



3 REALIZA OBSERVACIONES  
DE LA BIODIVERSIDAD



Explora la plataforma web  
[naturalista.biodiversidad.co](http://naturalista.biodiversidad.co) y:

# Instalación

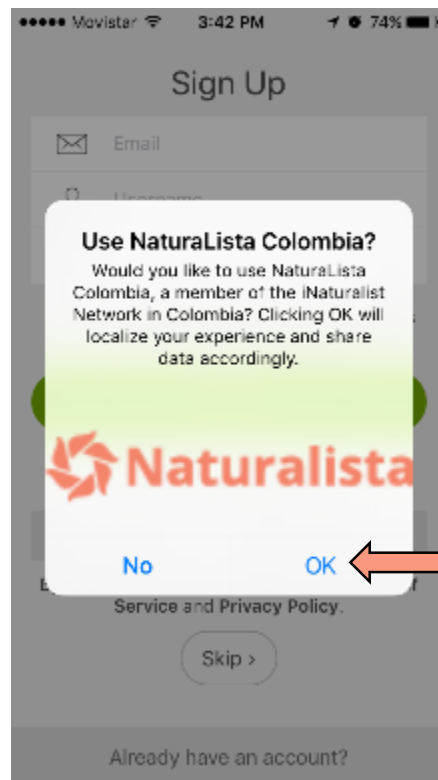
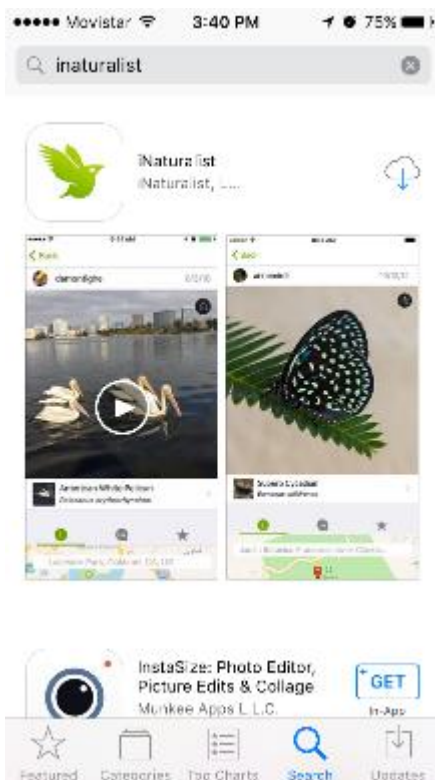
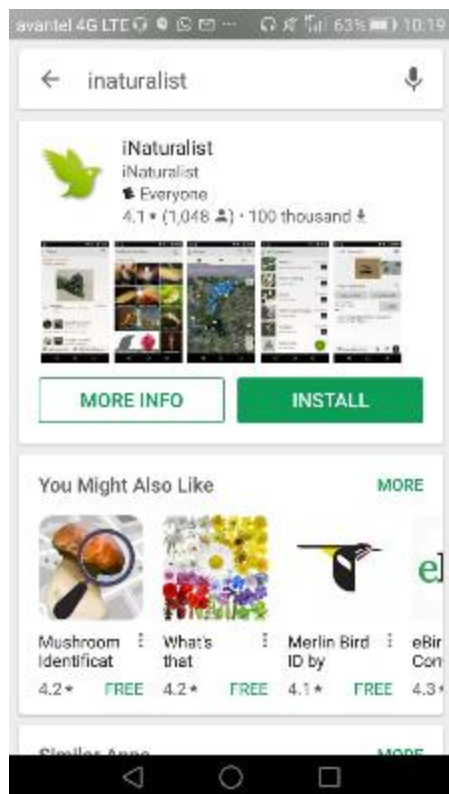



## 1 Abre la app Naturalista



## 2 Valida los datos del Usuario

## 3 Realiza una observación

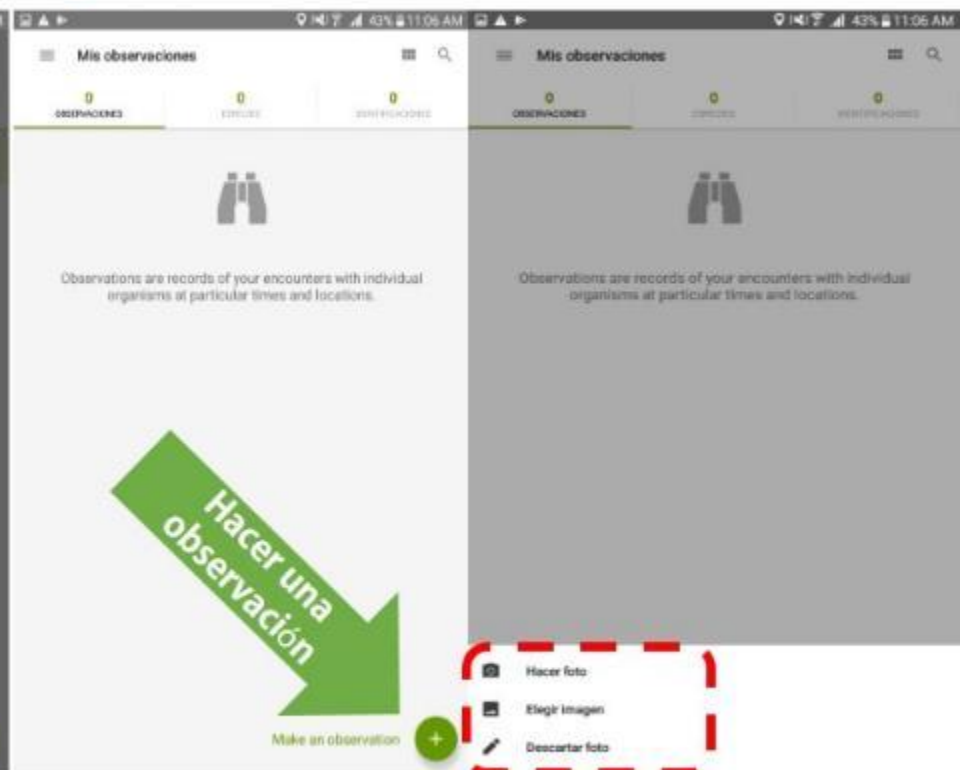

## 4 Elige entre las opciones Para subir tu observación

## 6 Ponle nombre a tu observación (Sólo si lo conoces)

## 8 Verifica todos los datos

The image shows two screenshots of the iNaturalist mobile app. The left screenshot shows the 'Detalles' (Details) screen for an observation of a cactus. The right screenshot shows the 'Selecciona los proyectos' (Select projects) screen where the observation is being added to a project.

**Observation Details (Left Screenshot):**

- Observation ID: 1\*
- Image: A photo of a cactus.
- Text: "What did you see? View Suggestors"
- Message: "Si puedes ponle nombre a lo que has visto, pero si no puedes, no te preocupes. ¡Otros te pueden ayudar a identificarlo!" (If you can name what you've seen, but if you can't, don't worry. Others can help you identify it!) [ENTENDDIDO]
- Notes: "Notas"
- Date and Time: "jul. 18, 2018 12:35 PM GMT-05:00"
- Location: "Establecer ubicación Lat: 9.7718221, Lon: -76.2221131"
- Location Status: "La ubicación es Abierta"
- Observation Status: "Es cautiva o cultivada" (checkbox unchecked)
- Projects: "Añade al proyecto(s) 0"
- Species List:
  - Desconocido
  - cactus
  - Cardón órgano parado *Magnoliaescola marginata*
  - Cactus de Navidad *Cereus Schottii*
  - Cactus *Fierro Cactaceae*
  - Cactus de Navidad *Schottii*
  - Cactus árbol del matrimonio *Peregrina Schottii*

**Project Selection (Right Screenshot):**

- Search: "Search projects you've joined..."
- Selected Project: "Biodiversidad San Isidro - Carmen de Bolívar"
- Image: A photo of a cactus.
- Text: "What did you see? View Suggestors"
- Message: "Si puedes ponle nombre a lo que has visto, pero si no puedes, no te preocupes. ¡Otros te pueden ayudar a identificarlo!" (If you can name what you've seen, but if you can't, don't worry. Others can help you identify it!) [ENTENDDIDO]
- Notes: "Notas"
- Date and Time: "jul. 18, 2018 12:35 PM GMT-05:00"
- Location: "Establecer ubicación Lat: 9.7718221, Lon: -76.2221131"
- Location Status: "La ubicación es Abierta"
- Observation Status: "Es cautiva o cultivada" (checkbox unchecked)
- Projects: "Proyectos 1"

**Keyboard:** A virtual keyboard is shown at the bottom of the screenshots, indicating text input.

5 Observa que la hora y fecha correspondan

7 Agrégalo a tu proyecto (Opcional)

- Fecha
- Hora
- Localización
- Nombre
- Proyecto

## 9 Sube tu observación. Haz clic en (✓)

## 11 Regresa pronto para ver identificaciones y comentarios de tus observaciones

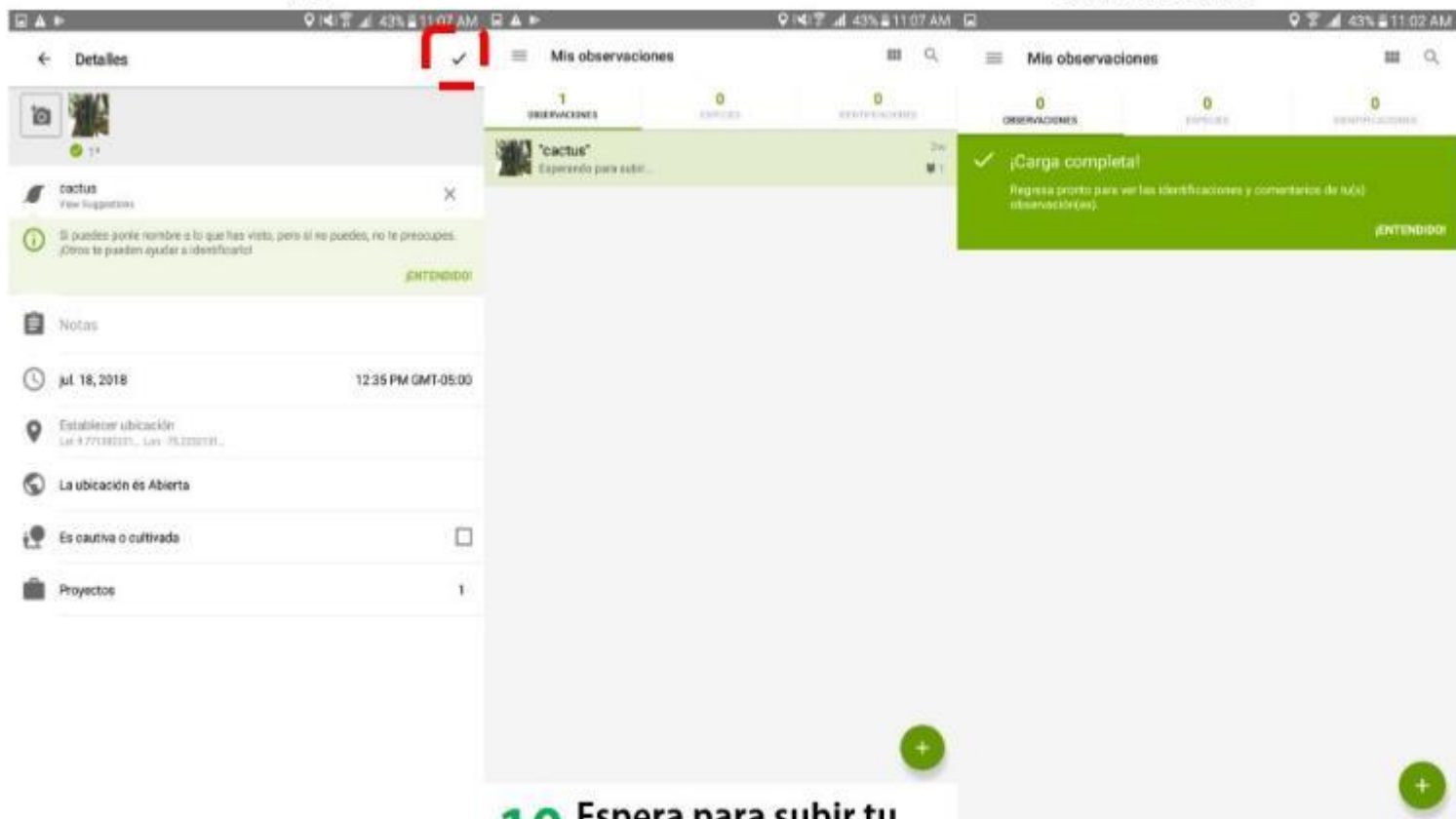

## 10 Espera para subir tu observación (Internet)

# Subir fotografías

## ¿Observación?

Tu nombre de usuario

¿Qué viste? Planta, ave, animal.

¿Dónde lo viste?

¿Cuándo?

Evidencia: es la fotografía o Sonido del organismo que has visto





# ¡Gracias!

